

病院の紹介

病院理念

愛し愛される病院

病院概要

病床数：140床
診療科目：内科・脳神経内科・脳神経外科・
整形外科・リハビリテーション科

基本方針

地域の幸福な生活を応援すべく、「自立と予防」を二本柱に掲げ、医療・福祉の充実を目指す。



福利厚生

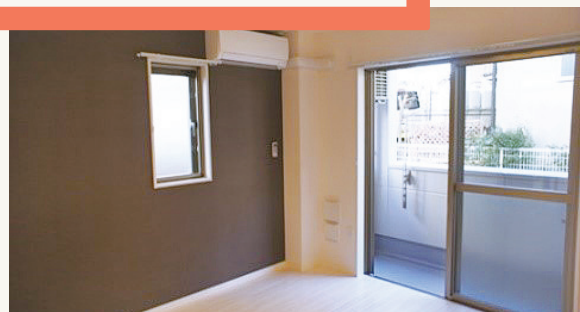

職員寮完備

病院周辺の一般的な賃貸物件に家賃の半額の自己負担で入居できます。(※利用条件あり)



年間休日120+有休

年間休日120日(+有休)で残業もほぼ無し、有休取得率90%以上でプライベートを充実しやすい環境。



保養所完備

人気の熱海・那須高原・軽井沢に保養所があります。お手ごろな料金で宿泊できます。



保育室完備

院内の保育室利用OK。時短制度も用意し、働くパパ、ママをサポートします！

総合福利厚生サイト「Benefit Station」

レジャー・エンタメ・グルメなど多数のサービスを割引価格で利用することができます。



ACCESS



バスでお越しの方

- 「JR橋本駅南口」から神奈川中央交通バスを使う場合
- 「相模原協同病院(橋41)」行き乗車、「相模原協同病院」下車 徒歩2分
- 「上大島(橋36)」行き乗車、「九沢自治会館前」下車 徒歩6分
- 「上大島(橋33)」行き乗車、「相模原協同病院入口」下車 徒歩7分

お車でお越しの方

- JR橋本駅、京王電鉄橋本駅より車で12分
- 圏央道(首都圏中央連絡自動車道)相模原ICより10分
- ほねごりアリーナ入口交差点(北総合体育館)を相模原高校南側に入り、道なりに進み2分

車通勤OK 職員駐車場あり

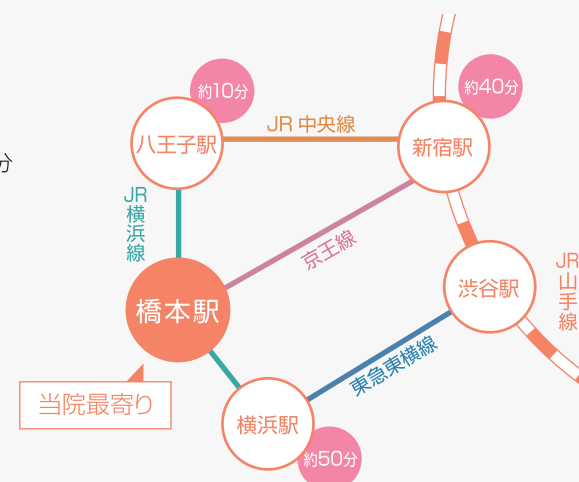

医療法人社団 哺育会
さがみリハビリテーション病院

神奈川県相模原市緑区橋本台4-3-5
TEL.042-707-2600



病院HP

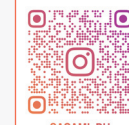

病院 Instagram

上尾中央医科グループ(AMG)

PT・OT・ST
まるわかりガイド

医療法人社団 哺育会

さがみリハビリテーション病院

SAGAMI REHABILITATION HOSPITAL

みんなの「思い」を「形」に



みんなの「思い」を「形」に

～その人らしさを求めて～



リハビリ環境の充実を強みに、 高齢化が進む地域に貢献。

回復期～生活期のリハビリに取り組む当院は、市内で初めて回復期リハビリテーション病棟を開設した地域密着型病院。高齢化の進展とともに需要が高まる退院支援や在宅医療にも力を注ぎ、多職種チームで「その方らしさ」に寄り添った支援を目指しています。



目標を達成するための4つの柱(実行方法)

- ①健全経営への貢献**
地域住民の健康をサポートするサステナブルな病院であるために
- ②予防～看取りまで各ステージにおけるリハ機能の質的・量的強化**
地域住民や社会の多様なニーズに応えるために
- ③多面的な人材育成**
効果的かつ効率的な医療・介護サービスを提供するために
- ④院内・グループ内・地域の連携力の強化**
相模原市独自の地域包括ケアシステムを構築するために

リハ科 科長(OT) メッセージ

キャリアも私生活も大切にしたい働き方を

回復期リハビリテーション病院である当院は、訪問リハビリや地域支援事業なども展開することで、年齢を重ねても自分らしく暮らせる地域づくりを推進しています。リハビリ専門病院として積み重ねてきた実績が評価され、行政から委託業務を受ける機会も多く、すべてのセラピストを対象に介護予防教室への派遣や短期集中予防サービスに関与する機会を設けています。リハビリテーション科には、高い志を持つ新人セラピストが全国から集まり、病棟・外来・訪問など幅広く活躍できるフィールドを活かして理想のキャリアを形成することができます。長く働く中で結婚・子育てを迎える仲間も多く、女性だけでなく男性セラピストも積極的に育休を取得しています。先端の治療機器を活用した介入と対象者の思いに寄り添った関わりで、対象者もセラピストも自分らしく輝ける職場を目指しています。ともに成長を分かち合いましょう。



6つの特徴

リハビリテーション科では様々な取り組みを行っています。その中から6つの特徴を紹介！



1 ドライブシミュレーター
自動車運転を再開するために必要な技能を身体・認知機能の経時的な変化から評価していきます。運転免許センターや自動車教習所と連携して運転再開に向けた支援を行っています。

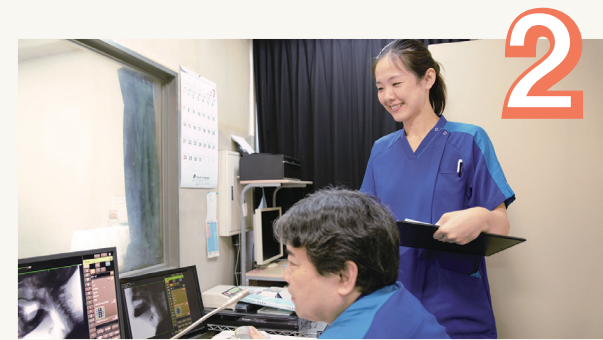

2 VF(嚥下造影検査)
摂食・嚥下障害のある方に対して医師や放射線技師、看護師と協力して造影検査をしながら評価しています。経口摂取可能かどうか、食形態や適切な姿勢について多職種の視点で考えていきます。



3 天井走行リフト
ハーネスを使って免荷しながら運動できる機器です。体幹・下肢が不安定な方や体格差がある方の歩行訓練のサポート、自立度が高い方の走行訓練・自転車乗車評価・疑似転倒体験等の応用的な運動も安心して実施できます。



4 自助具コーナー
更衣動作や家事動作の自立支援につながる多種多様な自助具を取りそろえています。実物を使って試用してもらった後に、必要に応じて市販品を紹介したりオーダーメイドで作製して提供しています。



5 院内レクリエーション
夏まつりやクリスマス会など季節を感じる院内行事を看護部や栄養科と一緒に企画しています。リハ科では患者様・職員の誰もが楽しめるアクティビティを提案して笑顔を大切にしています。



6 地域支援事業
行政や地域包括支援センターから介護予防事業の依頼を多く受けています。オリジナルコンテンツや従事経験者による同行フォローの体制があるので地域支援事業に興味がある方は参加できます。

Educational system

教育体制

将来にわたって活躍してほしい

当院では、新人教育の充実はもちろん、入職2年目以降も継続的な成長を目指すように、AMGのラダーに沿って能力開発をサポート。PT・OT・STそれぞれの教育システムを用意し、基本的な知識・技術を身に付ける「初期研修」、指導者・中堅層への「中期研修」、管理業務やスペシャリストの職務を支える「後期研修」と、段階的にキャリア形成を支援しています。自己学習支援としてeラーニング・動画研修を活用しているほか、興味のある外部研修・学会への参加や資格取得も応援し、将来にわたって活躍できる人材育成に取り組んでいます。



キャリアパスの進め方

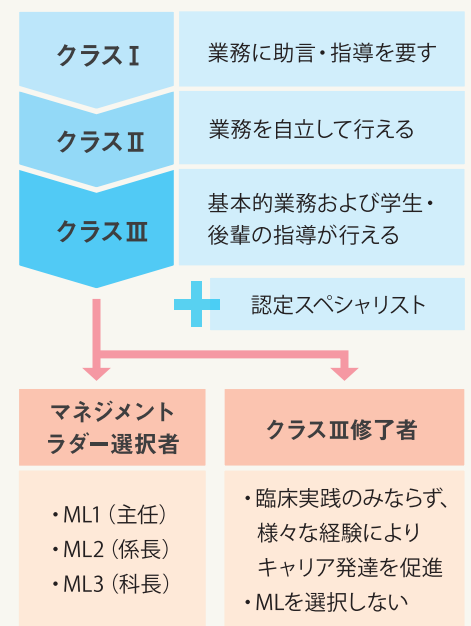

スタッフメッセージ

着実にセラピストとして成長できる

病院見学の際に職場全体のあたたかい雰囲気を感じ、就職を決めました。入職1年目は見学から実践へと段階的に学ぶことに加えて、定期的にコーチやプリセプターの方に相談できる時間があり、業務の進行状況や今後のリハビリの進め方についてアドバイスをいただいています。不安なこと、わからないことも気軽に相談できる環境があり、とても心強かったです。学生時代は学ぶ立場でしたが、現在は学んだことを職場で活かし、自身の関わりが患者様の回復に繋がっていることにやりがいを感じています。

お気に入りポイント
20代・30代のセラピストが中心の活気ある職場環境



ママになっても自分らしく働く

ワークライフバランスを大切にしている当院は、どの職種にも子育て世代が多く、仕事と育児を両立しているスタッフにとっても協力的です。子育て支援として多職種が利用できる保育室が備えられているので、第1子の出産後はスムーズに職場復帰し、子どもを通じて他部署にママ友ができました。現在は第2子を妊娠中で、体調に応じた無理のない働き方ができていることに感謝しています。残業がほとんどなく、子どもが小さいうちは時短勤務やパート勤務を選ぶこともできるので、これから結婚・出産を控えている方も安心して入職してほしいです。

お気に入りポイント
子どもの急な体調不良や行事によるお休みに理解がある

